PARCO NAZIONALE GRAN PARADISO

Realizzazione di una passerella pedonale sul torrente Savara a servizio del Centro "Acqua e biodiversita'" in località Rovenaud di Valsavarenche (AO)

PROGETTO DEFINITIVO

[TAV.00]

Corografia e inquadramento generale

Scala: Varie

Giugno 2020

Rev 4_ 15.06.2020

Arch. Roberto Rosset - capogruppo - via Festaz, 55 - 11100 Aosta
0165 363983 - e-mail: info@rossetarchitetto.com

ALEPH3 - C.so Palestro, 9 - 10122 Torino
011 8141055 - e-mail: info@aleph3.eu
SEAcoop - C.so Palestro, 9 - 10122 Torino
011 3290001 - e-mail: seacoop@epap.sicurezzapostale.it

Ing. Daniele MONAYA - via delle Betulle, 74 - 11100 Aosta
0165 34536 - e-mail: monaya@aostaengineering.it

GEO engineering S.r.l. - Corso Unione Sovietica 560 - 10135 Torino
011 3913194 - e-mail: info@geoengineering.torino.it

RESPONSABILE UNICO DEL PROCEDIMENTO
arch. Barbara Rosai
P.N.G.P. via Pio VII, 9 Torino - 011/8606211 - www.pngp.it

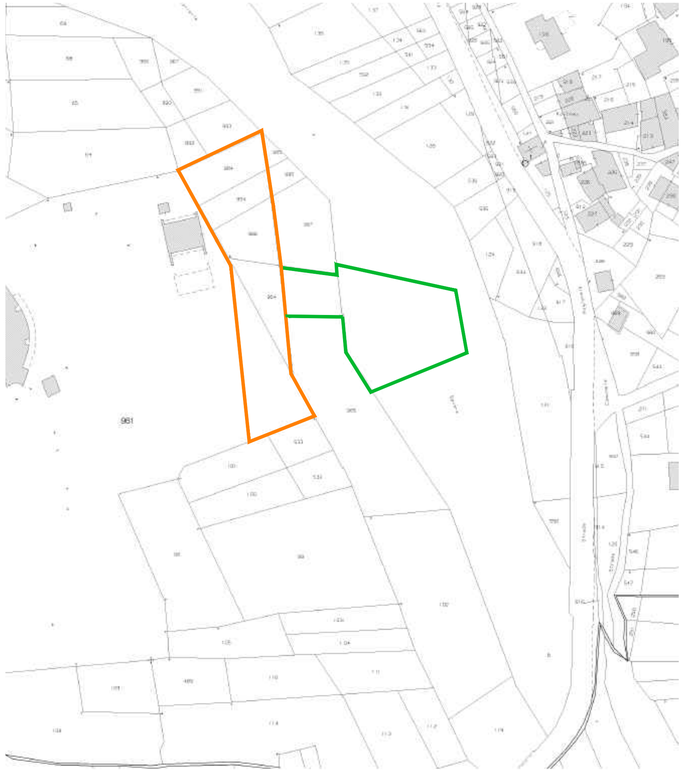

ESTRATTO MAPPA CATASTALE - FOGLIO N. 8 - SCALA 1:1000

- Mappali Comunali interessati dall'intervento
- Area demaniale

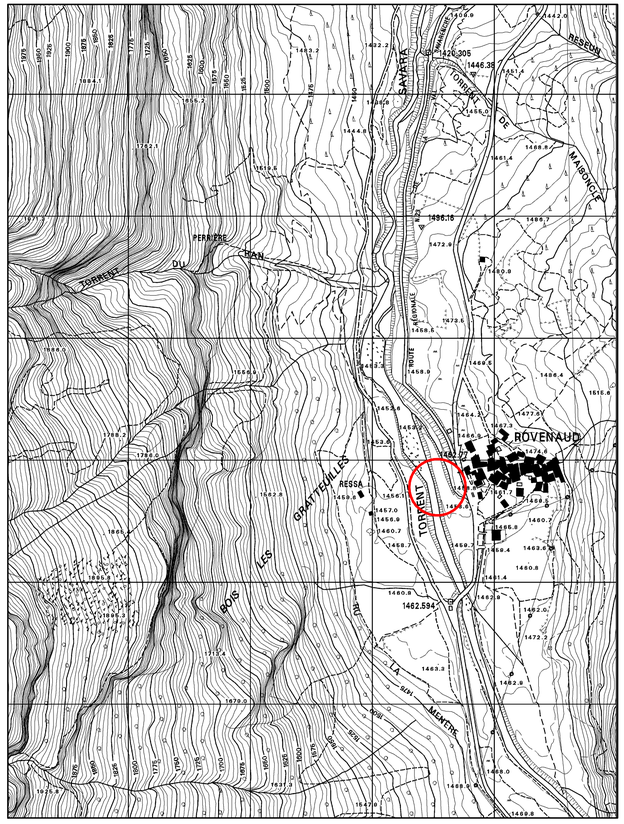

ESTRATTO CARTA TECNICA REGIONALE - SCALA 1:5000

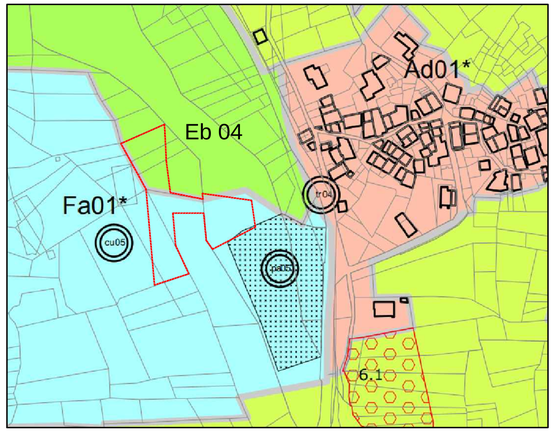

ESTRATTO P.R.G.C.- FUORI SCALA

LEGENDA

- ZONE A
- ZONE B
- ZONE C
- ZONE Ea
- ZONE Eb
- ZONE Ec
- ZONE Ed
- ZONE Ee
- ZONE Ef
- ZONE Eg
- ZONE Eh
- ZONE F
- PISTE DI SCI ALPINO
- AREE SCIABILI
- SERVIZI DI INTERESSE LOCALE SPORT ESISTENTI
- AREE IN CUI E' CONSENTITO EDIFICARE (PREVISTE)
  6 - ELENCO:
  6.1 - Eg04 "ROVENAUD" (nuove aziende agricole)
  6.4 - Eg03 "BOIS-DE-CLIN" (nuove aziende agricole)